



FICHE DE L'INVESTISSEUR

QUATRIÈME TRIMESTRE CLOS LE 30 NOVEMBRE 2023

MTY

Symbole de la bourse de Toronto

50,25 \$

Prix au 15 février 2024

Haut : 73,50 \$ Bas : 49,90 \$

(intrajournalier, 52 semaines se terminant le 15 février 2024)

24 306 861

Nombre d'actions en circulation (14 février 2024)

FAITS SAILLANTS DU QUATRIÈME TRIMESTRE

- Les produits annuels ont dépassé 1 milliard de dollars pour la première fois de l'histoire de MTY.
- BAIIA ajusté normalisé⁽¹⁾ en hausse de 13 %, s'élevant à 60,4 millions de dollars pour le trimestre, comparativement à 53,5 millions de dollars au T4-22.
- Les flux de trésorerie disponibles⁽¹⁾ ont augmenté de 27 % pour atteindre 44,3 millions de dollars au cours du trimestre, comparativement à 34,8 millions de dollars au T4-22, tandis que les flux de trésorerie disponibles annuels ont augmenté de 13 % pour atteindre 154,1 millions de dollars comparativement à 137,0 millions de dollars l'année précédente. Les flux de trésorerie disponibles par action diluée⁽²⁾ ont atteint 1,81 \$ pour le trimestre et 6,30 \$ pour l'année.
- Le bénéfice net attribuable aux propriétaires a atteint 16,4 millions de dollars au cours du trimestre, ou 0,67 \$ par action diluée, une hausse de 131 %, et s'est élevé à 104,1 millions de dollars pour l'année, ou 4,25 \$ par action diluée, ce qui dépasse toutes les années précédentes avec une hausse de 39 % par rapport à l'exercice précédent.
- Le chiffre d'affaires réseau⁽³⁾ de l'année a atteint un sommet inégalé de 5,6 milliards de dollars, comparativement à 4,3 milliards de dollars en 2022, une hausse de 33 % par rapport à l'exercice précédent, tandis que le chiffre d'affaires réseau du trimestre a augmenté de 11 % pour atteindre 1,3 milliard de dollars au T4-23.
- Le réseau a terminé le trimestre avec 7 116 établissements, comparativement à 6 788 établissements au T4-22. Au cours du T4-23, la Société a ouvert 94 établissements, soit le nombre le plus élevé tous trimestres confondus.
- La Société a racheté et annulé 80 800 actions pour une contrepartie totale de 4,2 millions de dollars au T4-23.
- Remboursement de la dette à long terme de 27,6 millions de dollars au cours du trimestre.
- Hausse préalablement annoncée du dividende de 12 %. Versement d'un dividende trimestriel de 0,28 \$ par action le 15 février 2024.

MOT DE LA DIRECTION

MTY a réalisé une performance financière remarquable au cours de l'exercice 2023 grâce à des résultats record à tous les niveaux, notamment le chiffre d'affaires réseau de 5,6 milliards de dollars et un BAIIA ajusté normalisé de 271,9 millions de dollars qui a permis de générer des flux de trésorerie disponibles de 154,1 millions de dollars, ou 6,30 \$ par action diluée, réalisés malgré une hausse des paiements d'intérêts et des dépenses en immobilisations supérieures à la normale au cours de l'exercice. Notre double stratégie de croissance, qui tire parti des acquisitions stratégiques et de la croissance organique, nous a grandement permis de surmonter les conditions de marché incertaines et les pressions inflationnistes pendant l'année.

Au cours du quatrième trimestre de 2023, nous avons continué à générer une rentabilité et des flux de trésorerie solides, bien que le chiffre d'affaires d'établissements comparables ait baissé de 0,9 % par rapport à l'année précédente puisque les consommateurs ont limité leurs dépenses discrétionnaires, ce qui a touché certains segments de notre portefeuille. La baisse du chiffre d'affaires d'établissements comparables provenait surtout des marques dont les prix sont plus élevés, tandis que les activités de nos principaux établissements de restauration minute sont demeurées solides au Canada et aux États-Unis. J'ai aussi le plaisir d'annoncer que nous avons ouvert le plus grand nombre d'établissements dans l'histoire de la Société au quatrième trimestre de 2023, ce qui fait en sorte qu'il est presque égal au nombre de fermetures pour un troisième trimestre consécutif. Pour ce qui est de l'efficacité opérationnelle, nous planifions de consolider des unités d'affaires et de mettre en œuvre des mesures de contrôle des coûts en 2024 afin de maximiser les synergies à l'échelle de l'entreprise maintenant que nos dernières acquisitions sont entièrement intégrées aux activités de MTY.

Éric Lefebvre
Président-directeur général
Le 15 février 2024

FAITS SAILLANTS FINANCIERS

(en milliers de dollars canadiens, sauf les données par action et le nombre d'actions)

| | Trimestres clos les 30 novembre, (non audités) | | Exercices clos les 30 novembre, (audités) | |
|--|--|------------|---|------------|
| | 2023 | 2022 | 2023 | 2022 |
| Produits | 280 032 | 241 970 | 1 169 334 | 716 522 |
| BAIIA ajusté ⁽¹⁾ | 60 365 | 49 876 | 270 746 | 182 082 |
| BAIIA ajusté normalisé ⁽¹⁾ | 60 365 | 53 474 | 271 904 | 187 352 |
| Résultat net attribuable aux propriétaires | 16 444 | 7 126 | 104 082 | 74 817 |
| Flux de trésorerie provenant des activités d'exploitation ⁽⁴⁾ | 47 764 | 37 430 | 184 586 | 148 481 |
| Flux de trésorerie disponibles ^(1,4) | 44 280 | 34 759 | 154 106 | 136 954 |
| Flux de trésorerie disponibles par action diluée ^(2,4) | 1,81 | 1,42 | 6,30 | 5,60 |
| Résultat net par action de base | 0,67 | 0,29 | 4,26 | 3,06 |
| Résultat net par action diluée | 0,67 | 0,29 | 4,25 | 3,06 |
| Nombre moyen pondéré quotidien d'actions ordinaires – de base | 24 396 274 | 24 413 461 | 24 409 176 | 24 439 892 |
| Nombre moyen pondéré quotidien d'actions ordinaires – dilué | 24 433 834 | 24 465 491 | 24 478 163 | 24 465 738 |
| Chiffre d'affaires réseau ⁽³⁾ | 1 341 600 | 1 206 500 | 5 641 200 | 4 251 200 |
| Ventes en ligne ⁽³⁾ | 265 400 | 208 500 | 1 027 400 | 820 300 |

(1) Il s'agit d'un indicateur hors PCGR. Veuillez vous reporter à la section « Indicateurs hors PCGR » à la fin du communiqué du T4 2023.
 (2) Il s'agit d'un ratio hors PCGR. Veuillez vous reporter à la section « Ratios hors PCGR » à la fin du communiqué du T4 2023.
 (3) Il s'agit d'un indicateur financier supplémentaire. Veuillez vous reporter à la section « Indicateurs financiers supplémentaires » à la fin du communiqué du T4 2023.
 (4) Les montants des périodes précédentes ont été ajustés pour refléter un reclassement entre les flux de trésorerie provenant des activités d'exploitation et l'effet des taux de change sur la trésorerie.

ÉVÉNEMENT RÉCENT

- Le 24 janvier 2024, MTY annonce une augmentation de son dividende trimestriel, qui passera de 25,0 ¢ par action à 28,0 ¢ par action, une croissance de 12 %.

RÉTROSPECTIVE FINANCIÈRE DE CINQ EXERCICES

(en milliers de dollars canadiens, sauf les données par action, la marge et le nombre d'établissements)

| | 2023 | 2022 | 2021 | 2020 | 2019 ⁽¹⁾ |
|---|-----------|-----------|-----------|-----------|---------------------|
| Chiffre d'affaires réseau ⁽²⁾ | 5 641 200 | 4 251 200 | 3 631 300 | 3 459 100 | 3 619 800 |
| Produits | 1 169 334 | 716 522 | 551 903 | 511 117 | 550 942 |
| BAlIA ajusté ⁽³⁾ | 270 746 | 182 082 | 168 622 | 137 819 | 147 395 |
| BAlIA ajusté normalisé ⁽³⁾ | 271 904 | 187 352 | 168 622 | 137 819 | 151 662 |
| BAlIA ajusté normalisé en % des produits ⁽⁴⁾ | 23,3 % | 26,1 % | 30,6 % | 27,0 % | 27,5 % |
| Résultat net | 104 524 | 75 179 | 85 943 | (36 895) | 77 736 |
| Résultat net par action diluée | 4,25 | 3,06 | 3,46 | (1,50) | 3,08 |
| Nombre d'établissements | 7 116 | 6 788 | 6 719 | 7 001 | 7 373 |

(1) Les données n'ont pas été retraitées pour IFRS 16.

(2) Il s'agit d'un indicateur financier supplémentaire. Veuillez vous reporter à la section « Indicateurs financiers supplémentaires » à la fin du communiqué du T4 2023.

(3) Il s'agit d'un indicateur hors PCGR. Veuillez vous reporter à la section « Indicateurs hors PCGR » à la fin du communiqué du T4 2023.

(4) Il s'agit d'un ratio hors PCGR. Veuillez vous reporter à la section « Ratios hors PCGR » à la fin du communiqué du T4 2023.

DERNIÈRES ACQUISITIONS

| Enseignes | Date | Participation en % | Nombre d'établissements franchisés | Nombre d'établissements propriétaires |
|----------------------|----------------|--------------------|------------------------------------|---------------------------------------|
| Sauce Pizza and Wine | Décembre 2022 | 100 % | — | 13 |
| Wetzel's Pretzels | Décembre 2022 | 100 % | 328 | 38 |
| BBQ Holdings, Inc. | Septembre 2022 | 100 % | 198 | 103 |

CHIFFRE D'AFFAIRES RÉSEAU⁽¹⁾ DES 12 DERNIERS MOIS

(en millions de \$ canadiens)

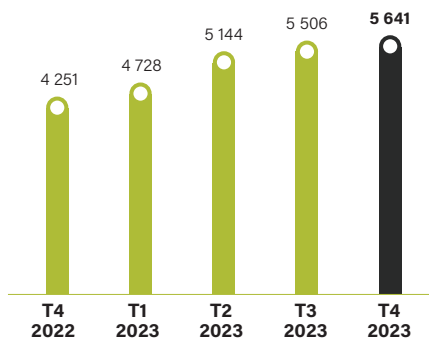

CATÉGORIES DE PRODUITS

(en % des produits du T4 2023, excluant les intercos)

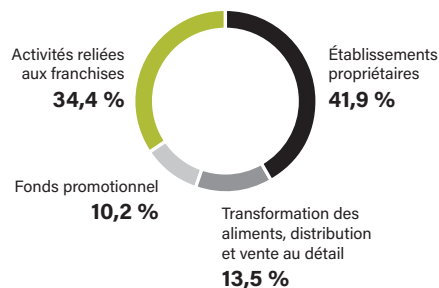

PERFORMANCE BOURSIÈRE

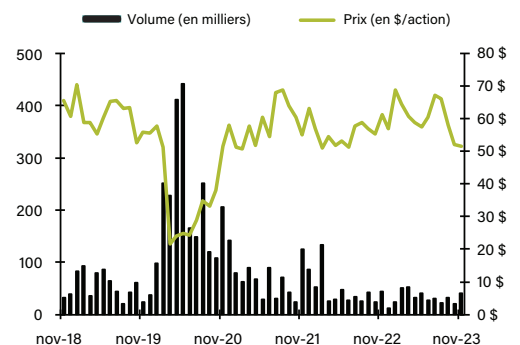

(1) Il s'agit d'un indicateur financier supplémentaire. Veuillez vous reporter à la section « Indicateurs financiers supplémentaires » à la fin du communiqué du T4 2023.



LE GROUPE MTY (TSX: MTY) est un franchiseur qui exploite des établissements de restauration minute, à service rapide et à service complet sous plus de 90 bannières, au Canada, aux États-Unis et à l'International. Établi à Montréal, le Groupe MTY est une famille dont le cœur bat au rythme de ses marques, l'âme même de sa stratégie multimarque. Depuis plus de 40 ans, il a su s'imposer en mettant au monde de nouveaux concepts de restauration et en réalisant des acquisitions et alliances stratégiques qui lui ont permis d'atteindre de nouveaux sommets année après année. En mariant tendances émergentes et savoir-faire opérationnel, les marques qui forment le Groupe MTY touchent, à leur manière, la vie de millions de personnes chaque année. Avec 7 116 établissements, les multiples saveurs du Groupe MTY sauront assurément répondre aux différents goûts et besoins des consommateurs d'aujourd'hui et de demain.

GROUPE D'ALIMENTATION MTY INC.

8210, Route Transcanadienne
Saint-Laurent (Québec) H4S 1M5
Sans frais : 1 (866) 891-6633
Tél. : 514-336-8885
Courriel : info@mtygroup.com

RELATIONS AVEC LES INVESTISSEURS

Éric Lefebvre
Président-directeur général
Tél. : 514-336-8885 ext. 288
Courriel : ir@mtygroup.com

COUVERTURE PAR LES ANALYSTES

Nick CorcoranAcumen
Derek Lessard Valeurs Mobilières TD
George Doumet Scotia Capitaux
Vishal Shreedhar Financière Banque Nationale
Sabahat Khan RBC Dominion Valeurs Mobilières
Michael Glenn Raymond James
John Zamparo CIBC